

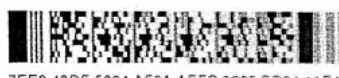

ИНН 0143059356
КПП 614301001 Стр. 001



7EE2 43DF 5094 AFOA AEFC 9292 BD84 11E4

Форма по КНД 1152017

**Налоговая декларация по налогу, уплачиваемому
в связи с применением упрощенной системы налогообложения**

Номер корректировки 0 Налоговый период (код) 34 Отчетный год 2010
Представляется в налоговый орган (код) 6174 по месту нахождения (учета) (код) 210

**ОБЩЕСТВО С ОГРАНИЧЕННОЙ ОТВЕТСТВЕННОСТЬЮ
"ЖЭК-2"**

(налогоплательщик)

Код вида экономической деятельности по классификатору ОКВЭД 70.32.1

Номер контактного телефона 5-60-41

На 3 страницах с приложением подтверждающих документов или их копий на листах

Достоверность и полноту сведений, указанных
в настоящей декларации, подтверждаю:

1 1 - налогоплательщик,
2 - представитель налогоплательщика

**ИВАХНЕНКО
ВИКТОР
СТЕПАНОВИЧ**

(фамилия, имя, отчество полностью)

Заполняется работником налогового органа

Сведения о представлении декларации

Данная декларация представлена (код)

на страницах

с приложением подтверждающих документов или их копий на листах

Дата представления декларации

Зарегистрирована за №

(наименование организации - представителя налогоплательщика)

Подпись _____ дата 25.03.2011

М.П. _____
Наименование документа, подтверждающего полномочия представителя

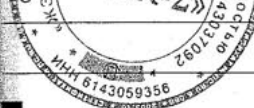

И Н И Т О *
К И Ч И С Р О С С И И П О Р О №4
С Т. С П Е Ц И А Л И С Т 2 Р А З Р Я Д А
Т А П К И Н А М. В.

Фамилия, И. О.

Подпись _____





ИНН 0143009330
КПП 614301001 стр. 002



4627 B811 5093 AA28 95E2 6F98 3338 C623

Раздел 1. Сумма налога, уплачиваемого в связи с применением упрощенной системы налогообложения, и минимального налога, подлежащая уплате в бюджет, по данным налогоплательщика

Показатели	Код строки	Значения показателей	(в рублях)
Объект налогообложения	001	1	
1 - доходы			
2 - доходы, уменьшенные на величину расходов			
Код по ОКАТО	010	60412000000	
Код бюджетной классификации	020	18210501012011000110	
Сумма авансового платежа по налогу, исчисленная к уплате за:			
первый квартал	030	142193	
полугодие	040	284595	
девять месяцев	050	452137	
Сумма налога, подлежащая уплате за налоговый период	060	181275	
<small>для стр.001="1": стр.260-стр.280-стр.050, если стр.260-стр.280-стр.050 >= 0 для стр.001="2": стр.260-стр.050 если стр.260 >= стр.050 и стр.260 >= стр.270</small>			
Сумма налога к уменьшению за налоговый период	070	_____	
<small>для стр.001="1": стр.050-(стр.260-стр.280), если стр.260-стр.280-стр.050 < 0 для стр.001="2": стр.050-стр.280, если стр.050 > стр.260 и стр.270 <= стр.260 или стр.050, если стр.260 < стр.270</small>			
Код бюджетной классификации	080	_____	
Сумма минимального налога, подлежащая уплате за налоговый период	090	_____	
<small>для стр.001="2": стр.270, если стр.270 > стр.260</small>			

Достоверность и полноту сведений, указанных на данной странице, подтверждаю:

 (подпись)

25.03.2011 (дата)





ИНН 6143059356
КПП 614301001 Стр. 003



Раздел 2. Расчет налога, уплачиваемого в связи с применением упрощенной системы налогообложения, и минимального налога

Показатели	Код строки	Значения показателей (в рублях)
Ставка налога (%)	201	6
Сумма полученных доходов за налоговый период	210	21113732
Сумма произведенных расходов за налоговый период для стр.001="2"	220	_____
Сумма убытка, полученного в предыдущем (предыдущих) налоговом (налоговых) периоде (периодах), уменьшающая налоговую базу за налоговый период для стр.001="2"	230	_____
Налоговая база для исчисления налога за налоговый период для стр.001="1": равно стр.210 для стр.001="2": стр.210-стр.220-стр.230, если стр.210-стр.220-стр.230 > 0	240	21113732
Сумма убытка, полученного за налоговый период: для стр.001="2": стр.220-стр.210, если стр.210 < стр.220	250	_____
Сумма исчисленного налога за налоговый период (стр.240 x стр.201 / 100)	260	1266824
Сумма исчисленного минимального налога за налоговый период (ставка налога 1%) для стр.001="2": стр.210 x 1 / 100	270	_____
Сумма уплаченных за налоговый период страховых взносов на обязательное пенсионное страхование, а также выплаченных работникам в течение налогового периода из средств налогоплательщика пособий по временной нетрудоспособности, уменьшающая (но не более чем на 50%) сумму исчисленного налога для стр.001="1"	280	633412

Достоверность и полноту сведений, указанных на данной странице, подтверждаю:

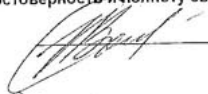
 (подпись)

25.03.2011 (дата)





ИНН 6143039300
 КПП 614301001 Стр. 001

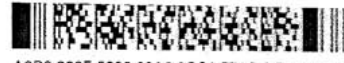

А2B8 282F 5092 93A8 6CC8 779C DE78 34B5

Форма по ОКУД 0710006

Отчет о целевом использовании полученных средств

Отчетный период (код) 34

Отчетный год 2010

ОБЩЕСТВО С ОГРАНИЧЕННОЙ ОТВЕТСТВЕННОСТЬЮ
 "ЖЭК-2"

(наименование организации)

Код вида экономической деятельности по классификатору ОКВЭД 70.32.1

Код по ОКПО 76953984

Форма собственности (по ОКФС) 16

Организационно-правовая форма (по ОКОПФ) 65

Единица измерения: (тыс. руб. / млн. руб. – код по ОКЕИ) 384

На 2 страницах

с приложением документов или их копий на листах

Достоверность и полноту сведений, указанных
 в настоящем документе, подтверждаю:

Руководитель
 ИВАХНЕНКО
 ВИКТОР
 СТЕПАНОВИЧ

Подпись Дата 21.03.2011

Главный бухгалтер
 КОЛЕСНИКОВА
 СВЕТЛАНА
 АНАТОЛЬЕВНА

Подпись (фамилия, имя, отчество полностью)



Заполняется работником налогового органа
 Сведения о представлении документа

Данный документ представлен (код)

на страницах

с приложением документов листах
 или их копий на

Дата представления документа 28.03.2011

Зарегистрирован за №

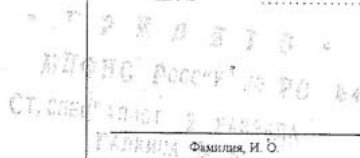

Подпись





ИНН 6143059356
КПП 614301001 стр. 002



Показатель наименование 1	код 2	За отчетный год 3	За предыдущий год 4
Остаток средств на начало отчетного года	100	0	()
Поступило средств			
Вступительные взносы	210	()	()
Членские взносы	220	()	()
Добровольные взносы	230	()	()
Доходы от предпринимательской деятельности организации	240	()	()
Прочие	250	9 8 9 0	5 5 6 8
Всего поступило средств	260	9 8 9 0	5 5 6 8
Использовано средств			
Расходы на целевые мероприятия	310	(9 8 9 0)	(5 5 6 8)
социальная и благотворительная помощь	311	(—————)	(—————)
проведение конференций, совещаний, семинаров и т.п.	312	(—————)	(—————)
иные мероприятия	313	(9 8 9 0)	(5 5 6 8)
Расходы на содержание аппарата управления	320	(—————)	(—————)
расходы, связанные с оплатой труда (включая начисления)	321	(—————)	(—————)
выплаты, не связанные с оплатой труда	322	(—————)	(—————)
расходы на служебные командировки и деловые поездки	323	(—————)	(—————)
содержание помещений, зданий, автомобильного транспорта и иного имущества (кроме ремонта)	324	(—————)	(—————)
ремонт основных средств и иного имущества	325	(—————)	(—————)
прочие	326	(—————)	(—————)
Приобретение основных средств, инвентаря и иного имущества	330	(—————)	(—————)
Расходы, связанные с предпринимательской деятельностью	340	(—————)	(—————)
Прочие	350	(—————)	(—————)
Всего использовано средств	360	(9 8 9 0)	(5 5 6 8)
Остаток средств на конец отчетного года	400	0	()

+



+